



1.

INVERNO

**CAMINO BIOCLIMATICO  
DI ASPIRAZIONE  
ARIA CALDA INTERNA**

**APPARATI LAMELLARI  
DI INGRESSO DELL'  
IRRAGGIAMENTO CON  
SOLE BASSO E INCLINATO**

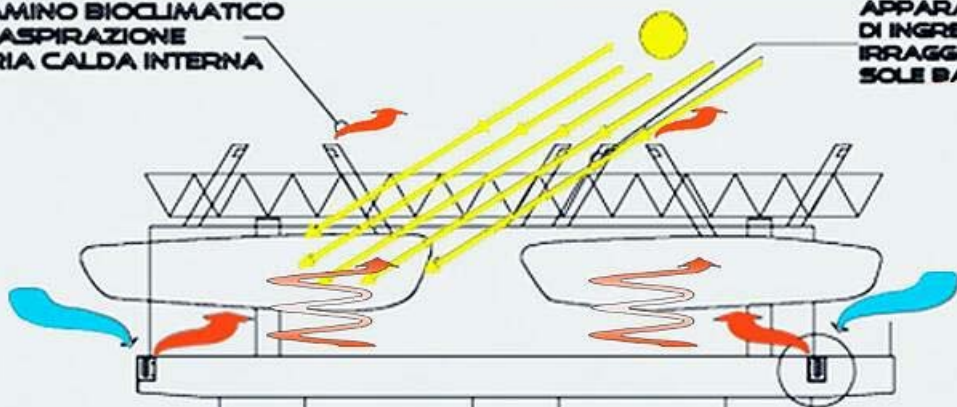

**APPARATO BIOCLIMATICO  
PER PRERISCALDAMENTO  
DELL'ARIA IN INGRESSO  
(VEDI DETTAGLIO)**

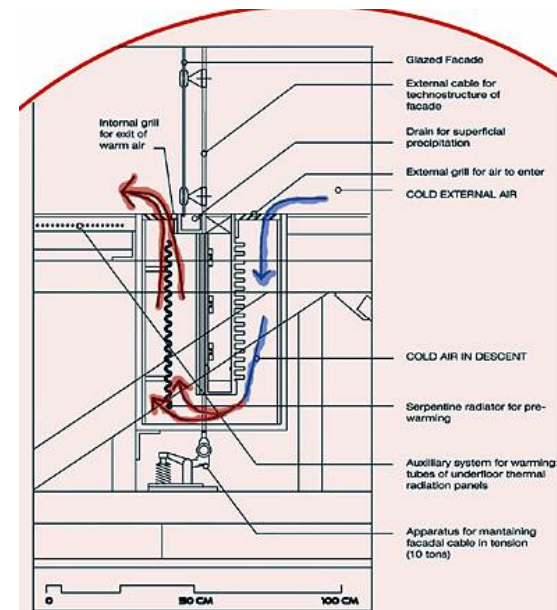

2.

ESTATE

**CAMINO BIOCLIMATICO  
DI ASPIRAZIONE  
ARIA CALDA INTERNA**

**APPARATI LAMELLARI  
DI PROTEZIONE  
ALL'IRRAGGIAMENTO  
SOLEARE ZENITALE**

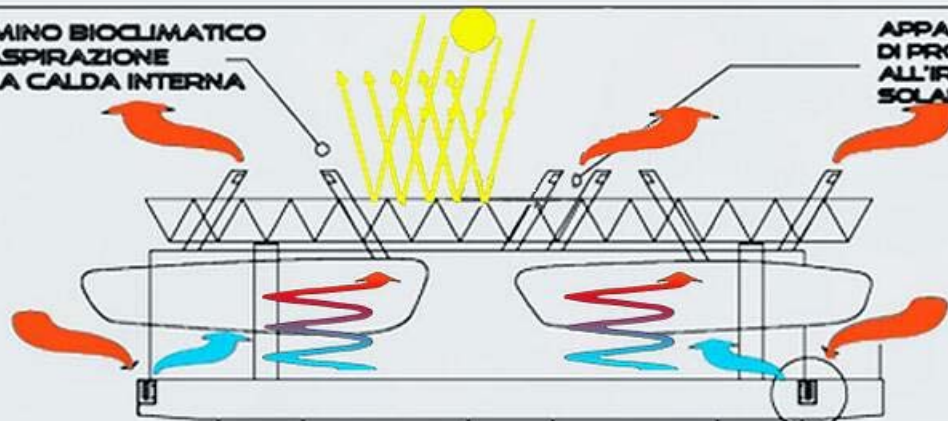

**APPARATO BIOCLIMATICO  
PER RAFFRESCAMENTO  
NATURALE DELL'ARIA  
(VEDI DETTAGLIO)**

